

LEGENDA SIMBOLI

- CRI

CENTRALE RIVELAZIONE INCENDIO TIPO ANALOGICA INDIRIZZABILE A 16 LOOP (COMPRESIVA DI BATTERIE 99+99 SENSORI PER LOOP) CONFORME A UNI EN54 E UNI 9795 (NUOVA REALIZZAZIONE)
- RIVELATORE OTTICO DI FUMO TIPO ANALOGICO INDIRIZZABILE DA INSTALLAZIONE IN VISTA (SOGGETTO A VERIFICA E SOSTITUZIONE DEI COMPONENTI NON CORRETTAMENTE FUNZIONANTI)
- RIVELATORE OTTICO DI FUMO TIPO ANALOGICO INDIRIZZABILE DA INSTALLAZIONE IN VISTA (ESCLUSO DAL PRESENTE APPALTO IN QUANTO FACENTE PARTE DI ALTRO LOTTO DI LAVORO)
- LI

LA

RIVELATORE LINEARE DI FUMO COMPLETO DI UNITA' TRASMETTENTE E UNA RICEVENTE (SOGGETTO A VERIFICA E SOSTITUZIONE DEI COMPONENTI NON CORRETTAMENTE FUNZIONANTI)
- PULSANTE DI ALLARME DA PARETE (SOGGETTO A VERIFICA E SOSTITUZIONE DEI COMPONENTI NON CORRETTAMENTE FUNZIONANTI)
- PULSANTE DI ALLARME DA PARETE COMPLETO DI MODULO DI INTERFACCIA INDIRIZZABILE E ISOLATORE DI LINEA ENTRO CONTENITORE CON PORTELLA IN MATERIALE FRANGIBULLE - INSTALLAZIONE DA SEMINASSO A PARETE (ESCLUSO DAL PRESENTE APPALTO IN QUANTO FACENTE PARTE DI ALTRO LOTTO DI LAVORO)
- POA

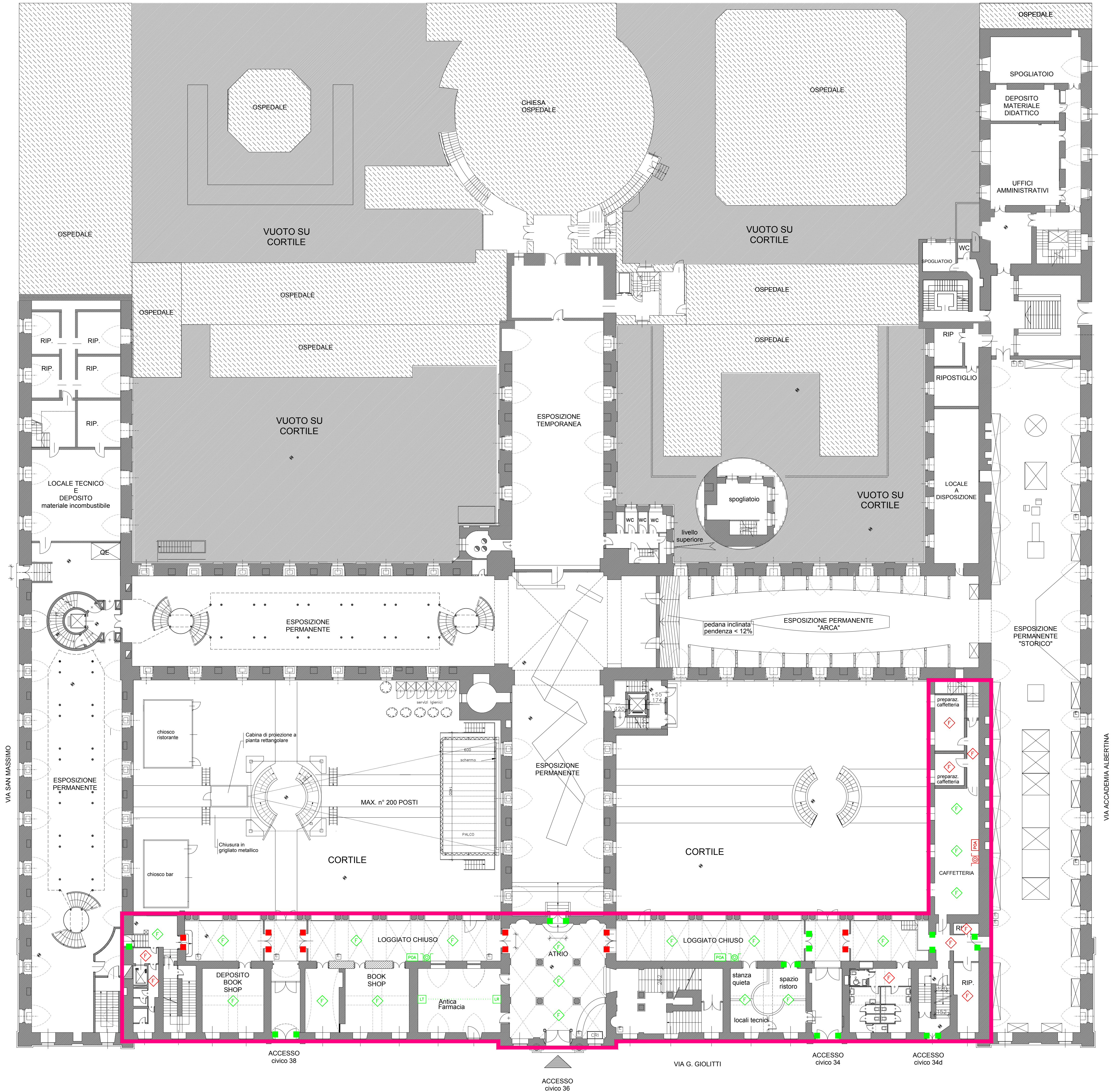

PANNELLO OTTICO DI ALLARME INCENDIO - INSTALLAZIONE DA SEMINASSO A PARETE (SOGGETTO A VERIFICA E SOSTITUZIONE DEI COMPONENTI NON CORRETTAMENTE FUNZIONANTI)
- POA

PANNELLO OTTICO DI ALLARME INCENDIO COMPLETO DI MODULO DI INTERFACCIA INDIRIZZABILE, INSTALLAZIONE DA SEMINASSO A PARETE (ESCLUSO DAL PRESENTE APPALTO IN QUANTO FACENTE PARTE DI ALTRO LOTTO DI LAVORO)
- ELETTROMAGNETE DI TRATTENUTA PORTE ANTINCENDIO COMPLETO DI PULSANTE DI SBLOCCO (SOGGETTO A VERIFICA E SOSTITUZIONE DEI COMPONENTI NON CORRETTAMENTE FUNZIONANTI)
- ELETTROMAGNETE DI TRATTENUTA PORTE ANTINCENDIO COMPLETO DI PULSANTE DI SBLOCCO (SOGGETTO A VERIFICA E SOSTITUZIONE DEI COMPONENTI NON CORRETTAMENTE FUNZIONANTI)
- AREA COMPRESA NEL PRESENTE INTERVENTO



S.C.R. PIEMONTE S.p.A.
Società di Committenza Regione Piemonte
corso Marconi 10 - 10125 Torino
tel +39 011 6548311 - fax +39 011 6694665

OPERE EDILIZIA SANITARIA

NOME DELLA PROVINCIA PROVINCIA DI TORINO		NOME DEI COMUNI/ASL COMUNE DI TORINO	
SERVIZIO/LEVELLO PROGETTUALE PROGETTO ESECUTIVO			
CODICE OPERA 002A201		TITOLO INTERVENTO "Interventi necessari per il rilascio del Certificato di agibilità dei locali della manica di Via Giolitti e del cosiddetto "XIV Lotto" del Museo Regionale di Scienze Naturali.	
Tavola n. IE-001		TITOLO TAVOLA PLANIMETRIA IMPIANTO RIVELAZIONE INCENDI	
DATA 29 aprile 2016	SCALA 1:200	AREA PROGETTUALE IMPIANTI ELETTRICI	
CODICE GENERALE ELABORATO SCR2 E IE 001 00		SCR2 E IE 001 00	
NOME FILE SCR-2-E-IE-001-00.pdf			
VERSIONE	DATA	DESCRIZIONE	
0	29/04/2016	emissione	
PROGETTISTI  PRODIM s.p.a. progettazione di impianti Via Treviso, 12 - 10144 Torino tel.011/356211 - fax 011/356211 - email prodim@prodim.it Ing. Massimo Rapetti		TIMBRI - FIRME Responsabile del progetto: Ing. Massimo Rapetti Responsabile dell'elaborato: A.P./G.L.  TIMBRI - FIRME Direttore Tecnico di Cantiere:	
AFFIDATARIO A.T.I.			
ORGANISMO DI CONTROLLO Direttore dei Lavori:		S.C.R. PIEMONTE S.p.A. Responsabile del Procedimento: Ing. Mauro Bartolomeo Fegatelli	